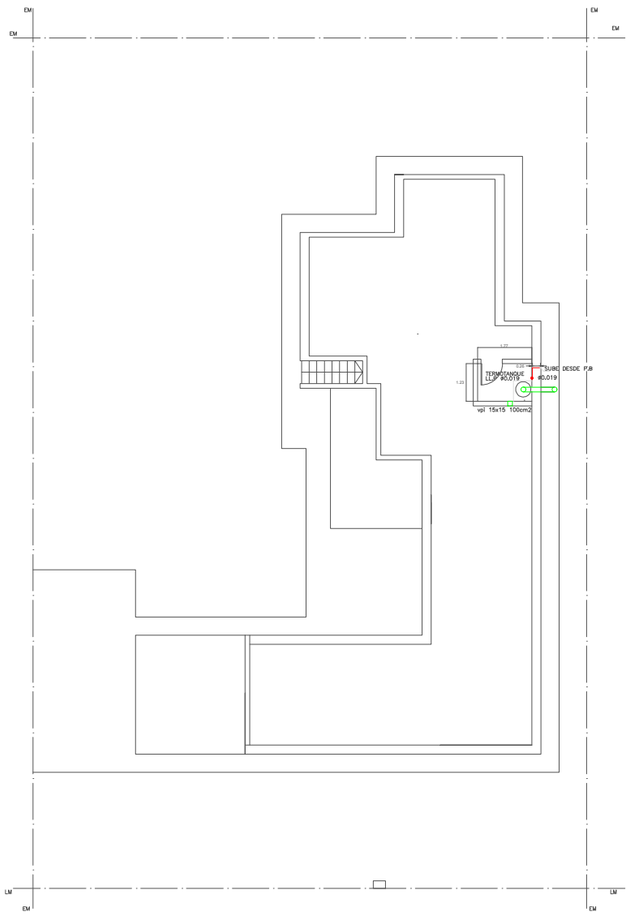

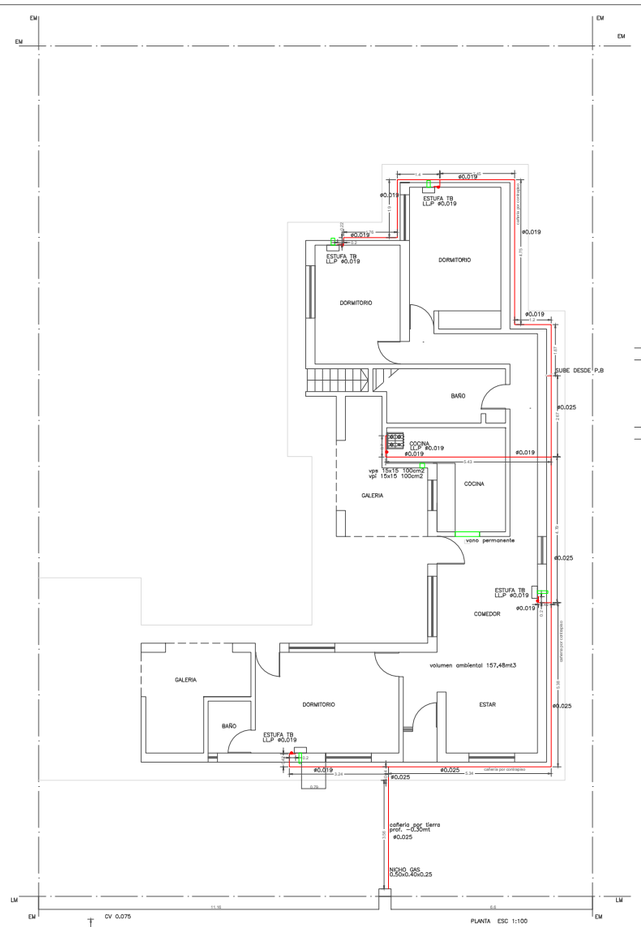

PLANTA ESC 1:100

INSTALACION PARA GAS NATURAL

CALLE: 24 de Septiembre 246 piso 01 dpto 04

ENTRE: Ayacucho y Colón

LOCALIDAD: Rosario

INSTALADOR:

FIRMA DEL MATRICULADO

FIRMA DEL PROPIETARIO

PIEZA/ACCESORIO	MARCA	MATRICULA	CANT.	SECCIÓN
CAÑO EPOXI 0.0025	REVESTUBO	BGV-0041		0.025
CAÑO EPOXI 0.0019	REVESTUBO	BGV-0041		0.019
LLAVE DE PASO 0.0019	F.V	0067-12	6	0.019
ACCESORIOS	CANING	G-00581		
REJ. VENTILACION	METALGAS	1709-03	3	100
MARCO Y PUERTA NICHO	METALGAS	1709-02		

LISTA DE ARTEFACTOS

CANT.	TIPO	UBICACION	CONSUMO	TOTAL CONS.
1	COCINA	COCINA	9.000 CAL	9.000 CAL
1	TERMOTANQUE	LAVADERO	8.000 CAL	8.000 CAL
1	ESTUFA T.B	COMEDOR	2.000 CAL	2.000 CAL
3	ESTUFA T.B	DORMITORIOS	6.000 CAL	6.000 CAL
			TOTAL	25.000 CAL

NOTAS
Indicar las ventilaciones en sección (cm2)
Indicar volumen de ambientes con estufas cámara abierta
Todos los tramos de cañería deben estar acotados
Nomenclar los ambientes
Indicar los ejes medianeros y linea municipal
Indicar cotas desde ejes medianeros hasta nicho a plantear
Acotar dimensiones de cuartos donde se ubiquen calentadores de agua
Acotar tramos de conductos

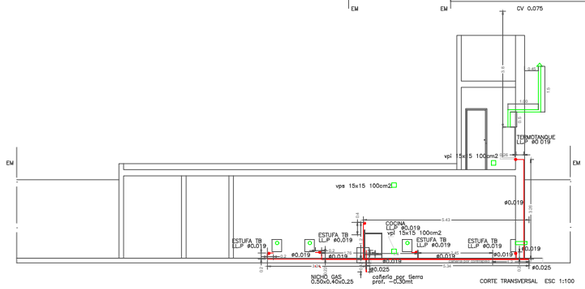

CORTE TRANSVERSAL ESC 1:100

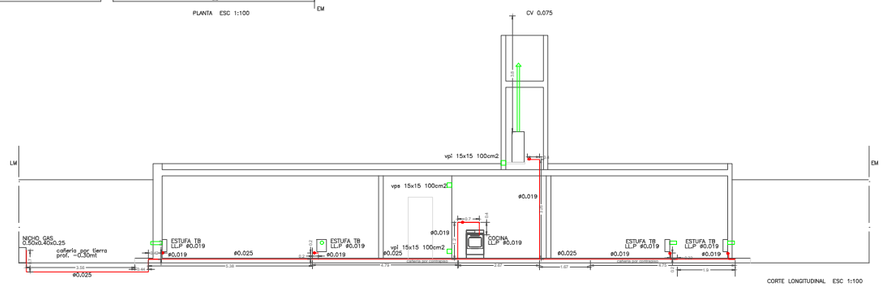

CORTE LONGITUDINAL ESC 1:100